

FACHADA LATERAL IZQUIERDA  
ESCALA: 1:100

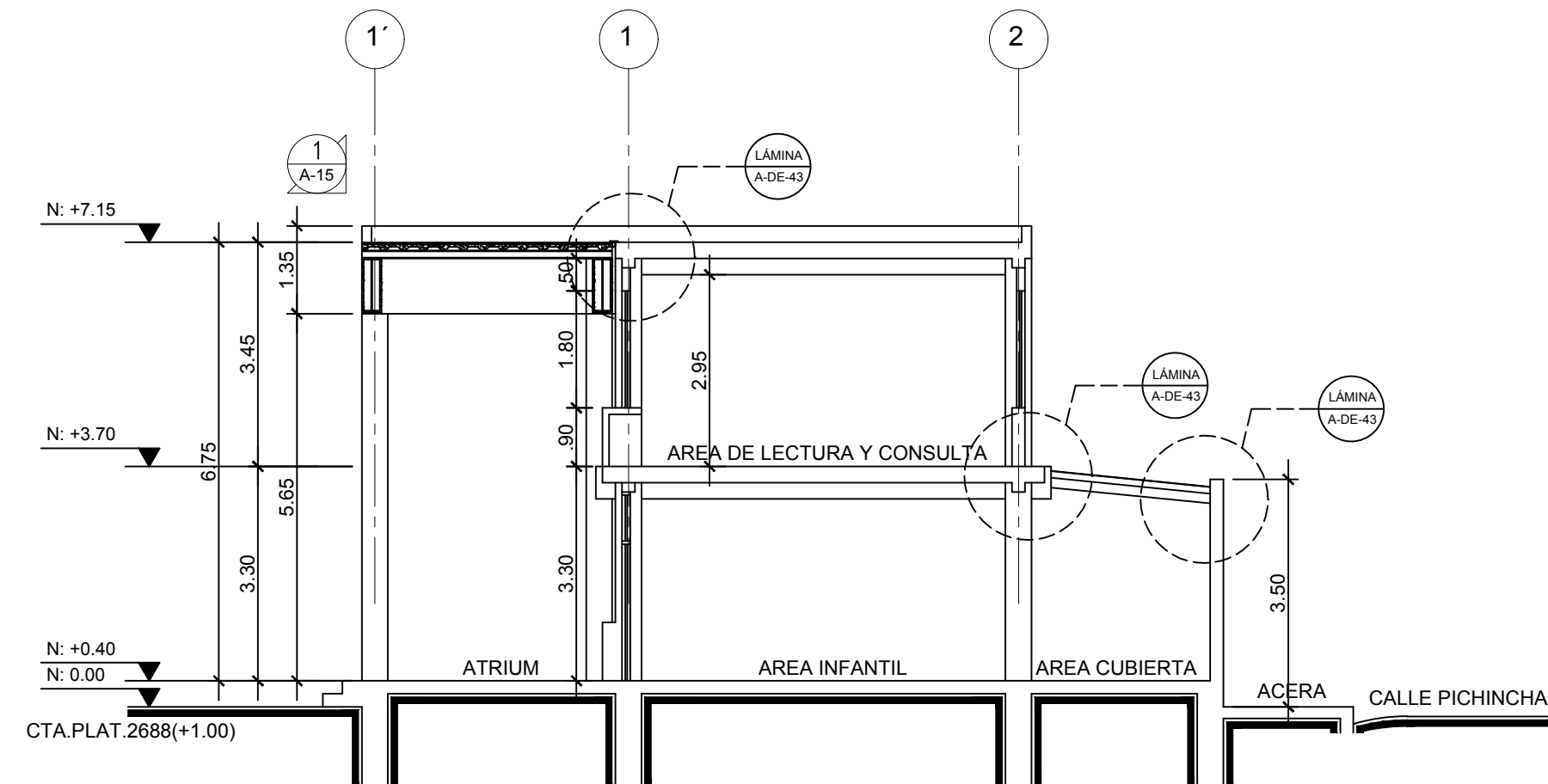

SECCION A - A  
ESCALA: 1:100

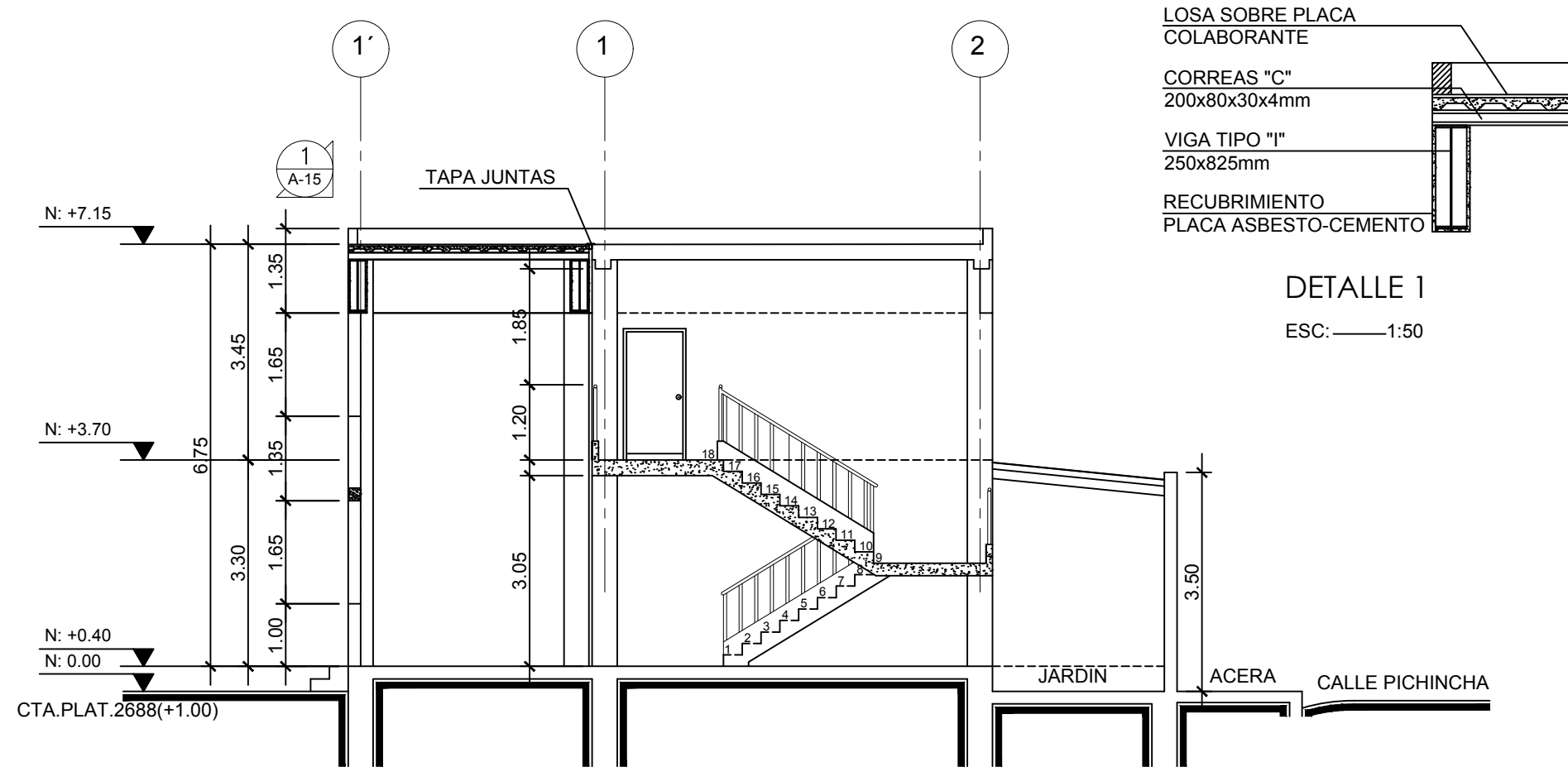

SECCION B - B  
ESCALA: 1:100

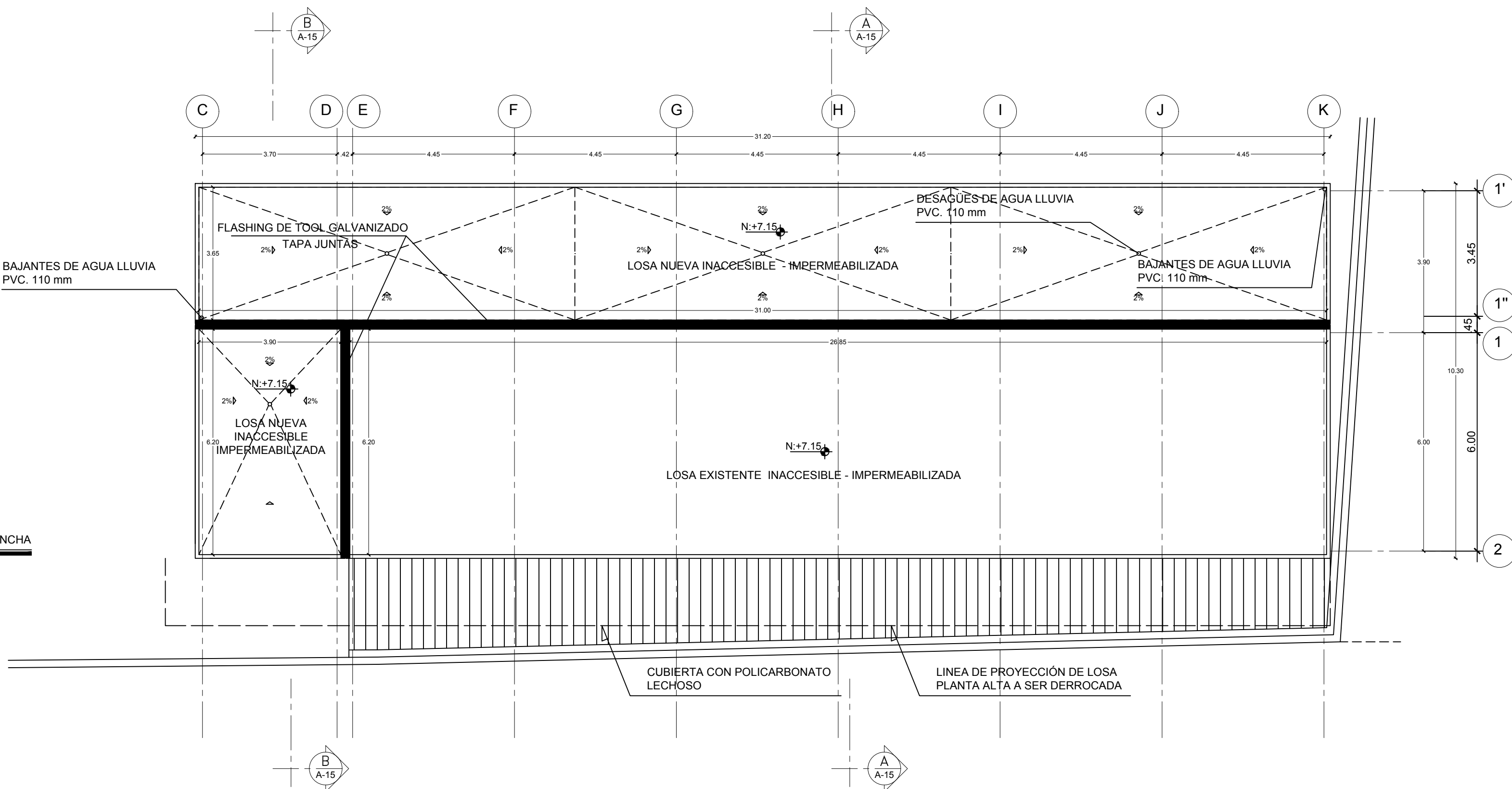

BIBLIOTECA PLANTA DE CUBIERTAS  
ESCALA: 1:100

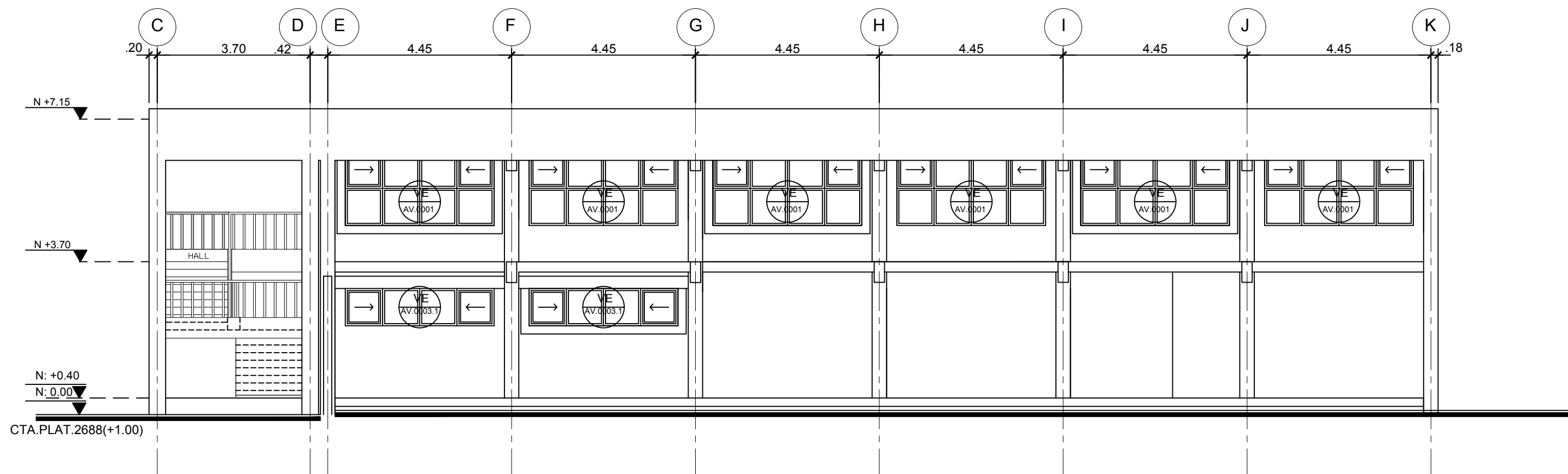

ELEVACION POSTERIOR A LA CALLE PICHINCHA  
ESCALA: 1:100

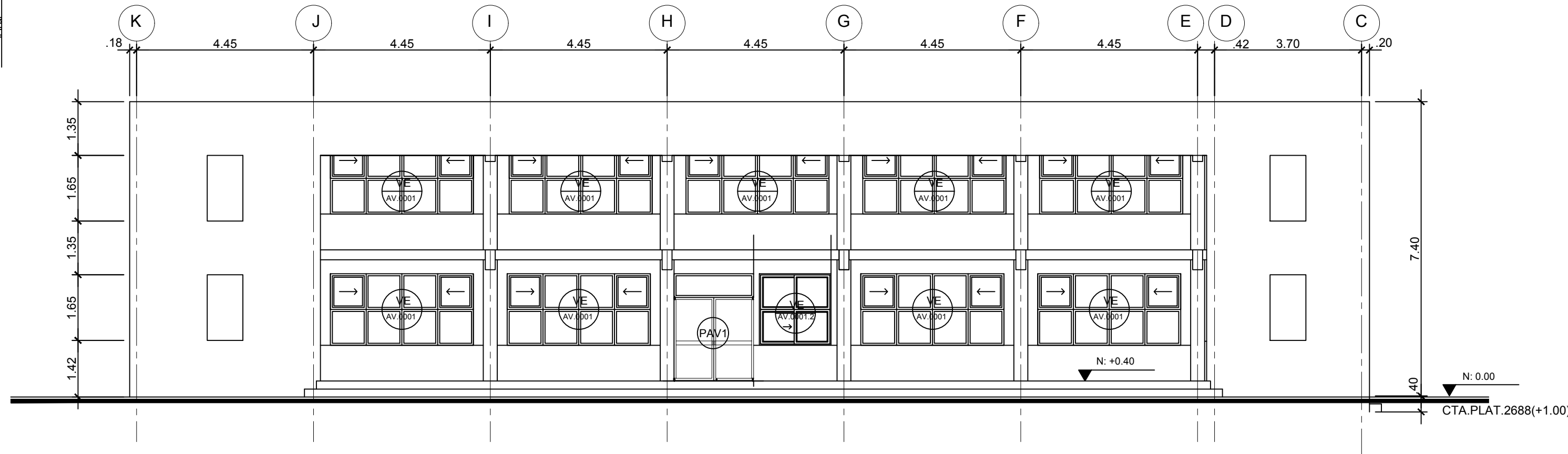

ELEVACION FRONTAL  
ESCALA: 1:100

MINISTERIO DE EDUCACIÓN



RESPONSABLES:

ING. HERNÁN MANUEL ERAZO VILLACRECES  
ADMINISTRADOR DEL CONTRATO  
BIRF-8542-SBCC-CF-2018-32

ARQ. ANTONIO ISRAEL GUZMÁN DÁVILA  
DIRECTOR DEL ESTUDIO  
GYPSICONS Cía. Ltda.

ARQ. CARLOS JULIO ARGÜELLO PAREDES  
ARQUITECTO DISEÑADOR  
GYPSICONS Cía. Ltda.

ARQ. EDISON ANDRÉS ARAGÜILLÍN CALVA  
ANALISTA DE PROYECTOS  
MINEDUC

ESQUEMA DEL PROYECTO:



PROYECTO:

BIRF-8542-SBCC-CF-2018-032

"INTERVENCIÓN EN LA INFRAESTRUCTURA EXISTENTE Y PROPUESTA PARA LA REPOTENCIACIÓN DE LA UNIDAD EDUCATIVA ANGEL POLIBIO CHÁVEZ, UBICADA EN EL CANTÓN GUARANDA, PROVINCIA DE BOLÍVAR Y LA UNIDAD EDUCATIVA ANEXA MILAGRO UBICADA EN EL CANTÓN MILAGRO, PROVINCIA DEL GUAYAS."

UNIDAD EDUCATIVA:

UNIDAD EDUCATIVA ANGEL POLIBIO CHÁVEZ

CANTÓN:

GUARANDA

PROVINCIA:

BOLÍVAR

CONTIENE:

BLOQUE DE BIBLIOTECA  
A REPOTENCIAR  
ELEVACION POSTERIOR A LA CALLE PICHINCHA  
ELEVACION FRONTAL  
SECCION A - A  
SECCION B - B  
PLANTA DE CUBIERTAS

ESCALA:

INDICADAS

FECHA:

2019

LÁMINA N.º

A-ED-15

SELLOS MUNICIPALES: